KB 리서치 모닝코멘트

더 많은 리포트 보기

[리서치본부 투자전략정보팀]
2026년 2월 27일 (금)

투자전략정보팀 Analyst
임정은 jungeun.lim@kbfg.com
태윤선 ystae@kbfg.com

KB증권

국내 및 글로벌 증시 동향

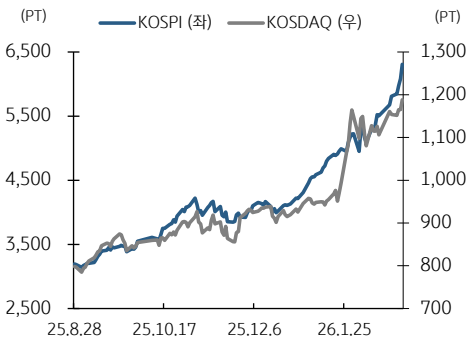

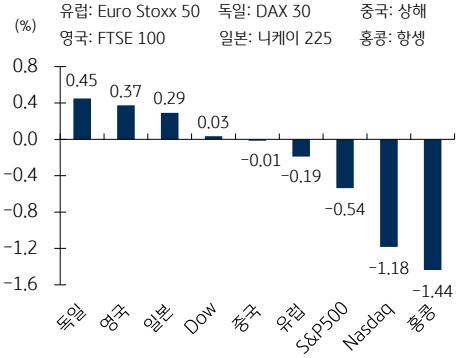

[미국 증시 동향]

- 뉴욕 증시, 엔비디아 강력한 실적에도 차익실현 매물 출회되며 전일 지수 상승분 반납. 다우는 강보합 마감
- 엔비디아, 예상 뛰어넘는 실적을 발표했으나 지나치게 높았던 시장 기대치 충족 실패와 선반영 인식에 -5%대
- 이와 함께 인텔, 마이크론 등 반도체 전반 매도심리 자극, 필리 지수 -3%대 vs. 소프트웨어 업종지수는 +1%대
- 한편, 주간 신규 실업수당 청구건수 21.2만건으로 전주 대비 소폭 증가 수준에 그치며 안정적인 흐름 유지

[FICC 시장 동향]

- 미국 10년물 국채수익률 4.00% (-4.8bp), 기술주 약세, 유가 하락 연동되며 이틀 연속 하락해 4%에 근접
- 달러 인덱스 97.79 (+0.09%), 기술주 매도 압력에 안전자산 선호심리 부각된 가운데 강보합
- 유가 65.21달러/배럴 (-0.32%), 미국-이란 핵 협상이 긍정적으로 진행중이라는 보도에 하락

[중국 및 유럽 증시 동향]

- 중국 증시, 다음 주 양회 앞두고 관망세, 춘절 연휴 이후 상승분에 대한 차익매물 출회되며 보합권 혼조세
- 유럽 증시, 기업실적 희비 엇갈린 가운데 주요국 증시 상승 vs. 범유럽 지수는 소폭 하락

[주간 증시 캘린더] * 한국시간 기준, (실): 실적발표, (휴): 휴장, 미: 미국, 유: 유럽, 중: 중국, 한: 한국

> 23 (월): (휴) 중국, 일본, 한 2월 수출입 (~20), > 24 (화): 미 12월 S&P CS 주택가격지수, 중 LPR 결정
> 25 (수): 미 2월 리치몬드 연방 제조업지수, 미 2월 컨퍼런스보드 소비자기대지수, (실) 로우스, 서클, 루시드
> 26 (목): 금통위, (실) 엔비디아, 세일즈포스, 아이온큐, > 27 (금): 미 1월 PPI, (실) 인튜이트, 델, 쿠팡

S&P 500 주요 섹터별 등락률

(섹터 = GICS Level1, 세부 산업 = GICS Level3 기준, 단위: %)

섹터	1D	1W	세부 산업 등락률 상위	1D	1W
부동산	1.45	-2.31	IT 서비스	4.29	-4.08
금융	1.29	0.67	전문 서비스	3.17	3.04
산업	0.63	0.12	엔터테인먼트	2.46	3.47
에너지	0.26	-0.40	항공사	2.26	3.26
원자재	-0.09	0.72	항공 화물 운송 및 물류	2.18	0.41
건강관리	-0.23	0.04	**세부 산업 등락률 하위**	**1D**	**1W**
생활필수품	-0.37	1.29	반도체 및 반도체장비	-4.26	-1.26
유틸리티	-0.38	2.26	전자 기기, 부품	-2.82	5.28
자유소비재	-0.40	0.74	자동차	-2.02	-0.54
통신서비스	-0.75	1.69	건설 및 엔지니어링	-1.51	0.81
정보서비스	-1.81	0.58	무선 통신 서비스	-1.50	2.54

S&P 500 등락률 상위/하위 & 시총 Top 10

(단위: %)

등락률 상위			등락률 하위			시총 Top 10		
종목명	1D	1W	종목명	1D	1W	종목명	1D	1W
파라마운트 스카이	10.04	2.19	유니버설 헬스 서비	-11.44	-11.16	엔비디아	-5.46	-1.60
고대디	8.95	-2.79	엠코 그룹	-6.94	-7.14	애플	-0.47	4.75
J.M. 스머커	8.82	5.87	코닝	-6.31	15.62	알파벳	-1.76	1.50
액센츄어	8.29	-3.52	앨버말	-5.59	9.81	마이크로소프트	0.28	0.82
TKO 그룹 홀딩스	8.01	7.25	엔비디아	-5.46	-1.60	아마존 닷컴	-1.29	1.49
익스피디아	6.96	9.10	시놉시스	-5.16	-3.72	메타 플랫폼스	0.51	1.90
페어 아이삭	6.73	2.64	어플라이드 머티어	-4.87	1.59	테슬라	-2.11	-0.76
휴매나	6.12	-1.93	트레이드 데스크	-4.81	-5.11	브로드컴	-3.19	-3.68
코그니전트 테크놀	5.94	-0.03	퍼스트 솔라	-4.77	-14.23	버크셔 해서웨이	1.76	1.15
MGM 리조츠 인터	5.79	3.18	모놀리식 파워 시스	-4.21	0.42	월마트	-1.06	-0.36

나스닥 & 다우 등락률 상위/하위

나스닥 등락률 상위			나스닥 등락률 하위			다우 등락률 상/하위		
종목명	1D	1W	종목명	1D	1W	종목명	1D	1W
Atlassian Corp	8.53	-1.03	엔비디아	-5.46	-1.60	세일즈포스	4.03	7.65
Zscaler Inc	7.49	-0.96	시놉시스	-5.16	-3.72	아메리칸 엑스프레	2.52	-2.14
코그니전트 테크놀	5.94	-0.03	어플라이드 머티어	-4.87	1.59	인터내셔널 비즈니	1.88	-5.57
액손 엔터프라이즈	5.77	24.73	모놀리식 파워 시스	-4.21	0.42	비자	1.19	-0.70
Datadog Inc	5.56	-3.43	램리서치	-4.17	0.71	JP모간 체이스	0.93	-0.62
앱러빈	5.53	7.99	ASML 홀딩	-4.11	0.33	엔비디아	-5.46	-1.60
Crowdstrike Hol	4.90	-9.72	페이팔 홀딩스	-3.78	9.11	머크	-2.58	-2.10
쇼피파이	4.68	1.73	어드밴스드마이크로	-3.41	0.15	캐터필러	-1.78	-1.00
워크데이	4.48	-0.65	브로드컴	-3.19	-3.68	암젠	-1.30	1.02
DoorDash Inc	4.25	2.40	마이크론 테크놀로	-3.13	-0.43	아마존 닷컴	-1.29	1.49

KB증권은 동 조사분석자료를 기관투자가 또는 제3자에게 제공한 사실이 없습니다. 본 자료를 작성한 조사분석담당자와 그 배우자는 해당 종목과 재산적 이해관계가 없습니다. 본 자료 작성자는 게재된 내용들이 본인의 의견을 정확하게 반영하고 있으며, 외부의 부당한 압력이나 간섭 없이 신의 성실하게 작성되었음을 확인합니다. 이 보고서는 고객들에게 투자에 관한 정보를 제공할 목적으로 작성된 것이며 계약의 청약 또는 청약의 유인을 구성하지 않습니다. 이 보고서는 KB증권이 신뢰할 만하다고 판단하는 자료와 정보에 근거하여 해당일 시점의 전문적인 판단을 반영한 의견이나 KB증권이 그 정확성이나 완전성을 보장하는 것은 아니며, 통지 없이 의견이 변경될 수 있습니다. 개별 투자는 고객의 판단에 의거하여 이루어져야 하며, 이 보고서는 여하한 형태로도 고객의 투자판단 및 그 결과에 대한 법적 책임의 근거가 되지 않습니다. 이 보고서의 저작권은 KB증권에 있으므로 KB증권의 동의 없이 무단 복제, 배포 및 변형할 수 없습니다. 이 보고서는 학술 목적으로 작성된 것이 아니므로, 학술적인 목적으로 이용하려는 경우에는 KB증권에 사전 통보하여 동의를 얻으시기 바랍니다.

KB리서치 모닝코멘트

[리서치본부 투자전략정보팀]
2026년 2월 27일 (금)

투자전략정보팀 Analyst
임정은 jungeun.lim@kbfg.com
태윤선 ystae@kbfg.com

KB증권

자료: Bloomberg, 한국시간 오전 7:20 기준, 상품가격은 근월물 기준 (일부 데이터는 시차가 있을 수 있음)

글로벌 증시 / 가상자산

단위 (종가 pt, 등락 %)		종가	1D	1W	1M	연초이후	3M추이
한국	KOSPI	6,307.3	3.7	11.1	24.0	49.7	
	KOSPI200	944.0	4.4	12.4	26.7	55.8	
	KOSDAQ	1,188.2	2.0	2.4	9.8	28.4	
미국	다우존스	49,499.2	0.0	0.2	0.2	3.0	
	나스닥	22,878.4	-1.2	0.9	-3.1	-1.6	
	S&P500	6,908.9	-0.5	0.7	-0.6	0.9	
	러셀2000	2,677.3	0.5	0.5	0.7	7.9	
유럽	유로스탁스	6,161.6	-0.2	1.7	3.4	6.4	
	독일	25,289.0	0.4	1.0	1.4	3.3	
	프랑스	8,620.9	0.7	2.6	6.0	5.8	
	영국	10,846.7	0.4	2.1	6.9	9.2	
	이탈리아	47,425.9	0.5	3.6	5.5	5.5	
아시아	일본	58,753.4	0.3	2.8	10.2	16.7	
	홍콩	26,381.0	-1.4	-1.2	-1.4	2.9	
	싱가포르	4,964.4	-0.9	-0.7	0.8	6.8	
	중국	4,146.6	0.0	0.4	0.3	4.5	
	인디아	82,248.6	0.0	-0.3	0.5	-3.5	
	대만	35,414.5	0.0	7.1	12.0	22.3	
	베트남	1,879.6	1.0	3.6	2.7	5.3	
	인도네시아	8,235.3	-1.0	-0.5	-8.3	-4.8	
	호주	9,175.3	0.5	1.0	2.6	5.3	
가상자산	비트코인	67,430.2	-0.1	-0.2	-24.2	-23.1	
	이더리움	2,031.4	0.0	4.2	-32.6	-31.8	

글로벌 증시

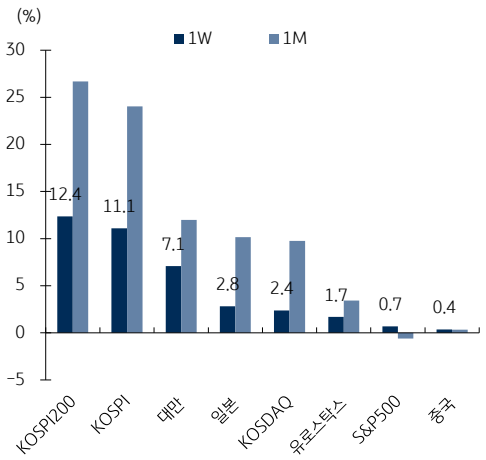

원자재 시장

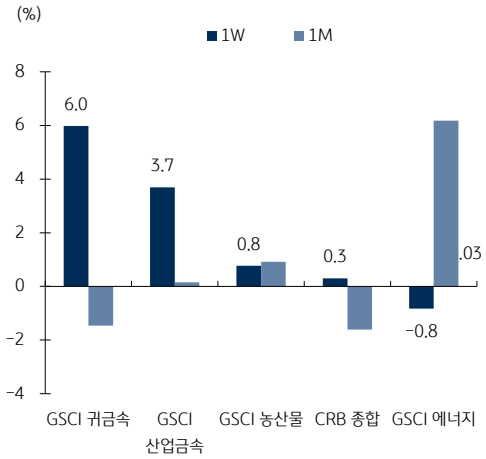

FICC

등락단위 (%, 금리는 bp)		종가	1D	1W	1M	연초이후	3M추이
지수 (pt)	CRB 종합	310.0	-0.5	0.3	-1.6	3.8	
	GSCI 에너지	232.0	0.1	-0.8	6.2	13.2	
	GSCI 귀금속	7,068.1	1.3	6.0	-1.5	21.5	
	GSCI 산업금속	588.2	1.7	3.7	0.2	6.5	
	GSCI 농산물	351.1	0.3	0.8	0.9	-0.4	
유가 (달러)	WTI	65.2	-0.3	-1.8	7.6	13.6	
	BRENT	70.9	0.1	-1.0	8.1	16.5	
금속 (달러)	금	5,194.2	-0.6	4.4	2.2	19.7	
	은	87.0	-4.4	12.1	-24.7	23.2	
	구리	13,322.5	1.2	3.2	1.6	7.2	
곡물 (달러)	옥수수	433.3	0.6	1.8	1.2	-1.6	
	소맥	571.8	1.1	2.2	9.4	12.8	
	대두	1,147.8	0.0	0.6	8.1	11.4	
환율 (pt)	달러인덱스	97.79	0.1	-0.1	0.8	-0.5	
	JPM 이머징통화	47.74	-0.3	0.5	0.6	2.5	
	유로/달러 (달러)	1.18	0.0	0.1	-2.0	0.4	
	달러/위안 (위안)	6.85	0.2	0.8	1.6	2.1	
금리 (%)	미국 2년	3.43	-4	-3	-16	-5	
	미국 10년	4.00	-5	-6	-21	-16	
	독일 10년	2.69	-2	-5	-18	-16	
반도체 (달러)	필라델피아 반도체	8,197.3	-3.2	0.3	3.4	15.7	
	DDR3 4G	5.0	0.0	0.0	9.7	33.2	

KB증권은 동 조사분석자료를 기관투자가 또는 제3자에게 제공한 사실이 없습니다. 본 자료를 작성한 조사분석담당자와 그 배우자는 해당 종목과 재산적 이해관계가 없습니다. 본 자료 작성자는 게재된 내용들이 본인의 의견을 정확하게 반영하고 있으며, 외부의 부당한 압력이나 간섭 없이 신의 성실하게 작성되었음을 확인합니다. 이 보고서는 고객들에게 투자에 관한 정보를 제공할 목적으로 작성된 것이며 계약의 청약 또는 청약의 유인을 구성하지 않습니다. 이 보고서는 KB증권이 신뢰할 만하다고 판단하는 자료와 정보에 근거하여 해당일 시점의 전문적인 판단을 반영한 의견이나 KB증권이 그 정확성이나 완전성을 보장하는 것은 아니며, 통지 없이 의견이 변경될 수 있습니다. 개별 투자는 고객의 판단에 의거하여 이루어져야 하며, 이 보고서는 여하한 형태로도 고객의 투자판단 및 그 결과에 대한 법적 책임의 근거가 되지 않습니다. 이 보고서의 저작권은 KB증권에 있으므로 KB증권의 동의 없이 무단 복제, 배포 및 변형할 수 없습니다. 이 보고서는 학술 목적으로 작성된 것이 아니므로, 학술적인 목적으로 이용하려는 경우에는 KB증권에 사전 통보하여 동의를 얻으시기 바랍니다.